

MODULARIO
F. fog. 1989. 497



MINISTERO DELLE FINANZE

DIREZIONE GENERALE DEL CATASTO E DEI SERVIZI TECNICI ERARIALI

NUOVO CATASTO EDILIZIO URBANO

(R. DECRETO-LEGGE 13 APRILE 1939, N. 652)

Planimetria dell'immobile situato nel Comune di MIRA

Via PALLADA, 50

Ditta

Allegata alla dichiarazione presentata all'Ufficio Tecnico Erariale di VENEZIA

ALL. C1
N.B. la planimetria presenta difformità rispetto allo stato reale
Mod. 1 (Nuovo Catasto Edilizio Urbano)
Lire 150

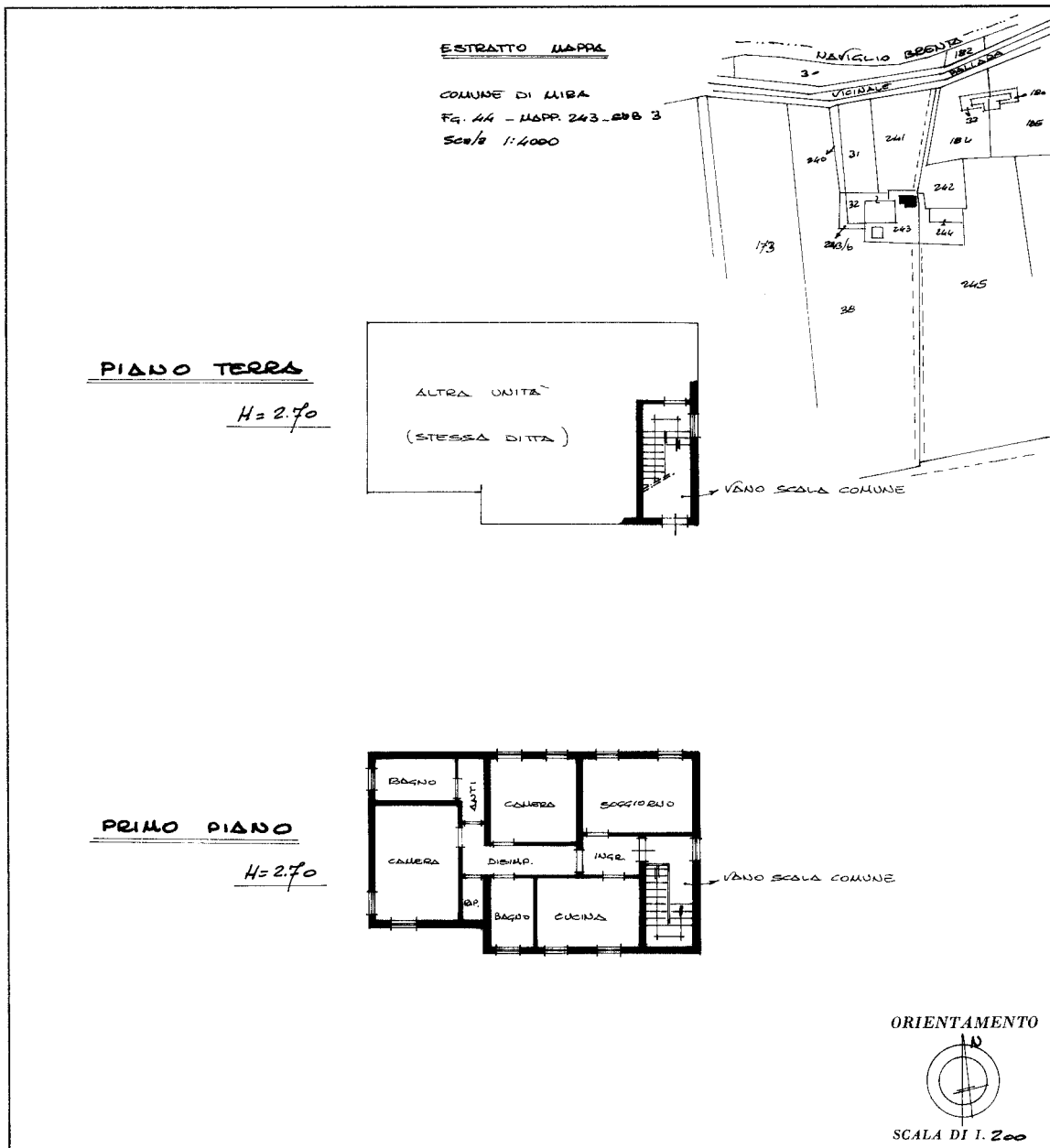

SPAZIO RISERVATO PER LE ANNOTAZIONI D'UFFICIO	
DATA PROT. N°	ASSUNTE: Fg. 44 MAPP. 243 SUB 3
0349	

Compilata dal GEOM.
(Titolo, nome e cognome del tecnico)
PAOLO FAVARO
Iscritto all'Albo dei Geometri
della Provincia di TREVISIO
DATA 17 MARZO 1988
Firma: [Signature]

Catasto dei Fabbricati - Situazione al 08/01/2026 - Comune di MIRA(F229) - < Foglio 44 - Particella 243 - Subalterno 3 >
VIA PALLADA n. 50 Piano I

Ultima planimetria in atti