



Comune: (VE) SAN DONA' DI PIAVE
Scala originale: 1:2000
Dimensione cornice: 534.000 x 378.000 m. Protocollo pratica T361793/2025
Foglio: 51

MOD. LARIO
F. 15/1976 - E. 315



MINISTERO DELLE FINANZE
DIREZIONE GENERALE DEL CATASTO E DEI SERVIZI TECNICI ERARIALI

MOD. B (Nuovo Catasto Edilizio Urbano)

Libro
15

NUOVO CATASTO EDILIZIO URBANO

(D. DECRETO LEGGE 11 APRILE 1969 N. 645)

Planimetria dell'immobile situato nel Comune di SAN DONA' DI PIAVE Via CALNOVA

Ditta

Allegata alla dichiarazione presentata all'Ufficio Tecnico Erariale di VENEZIA

2420/A

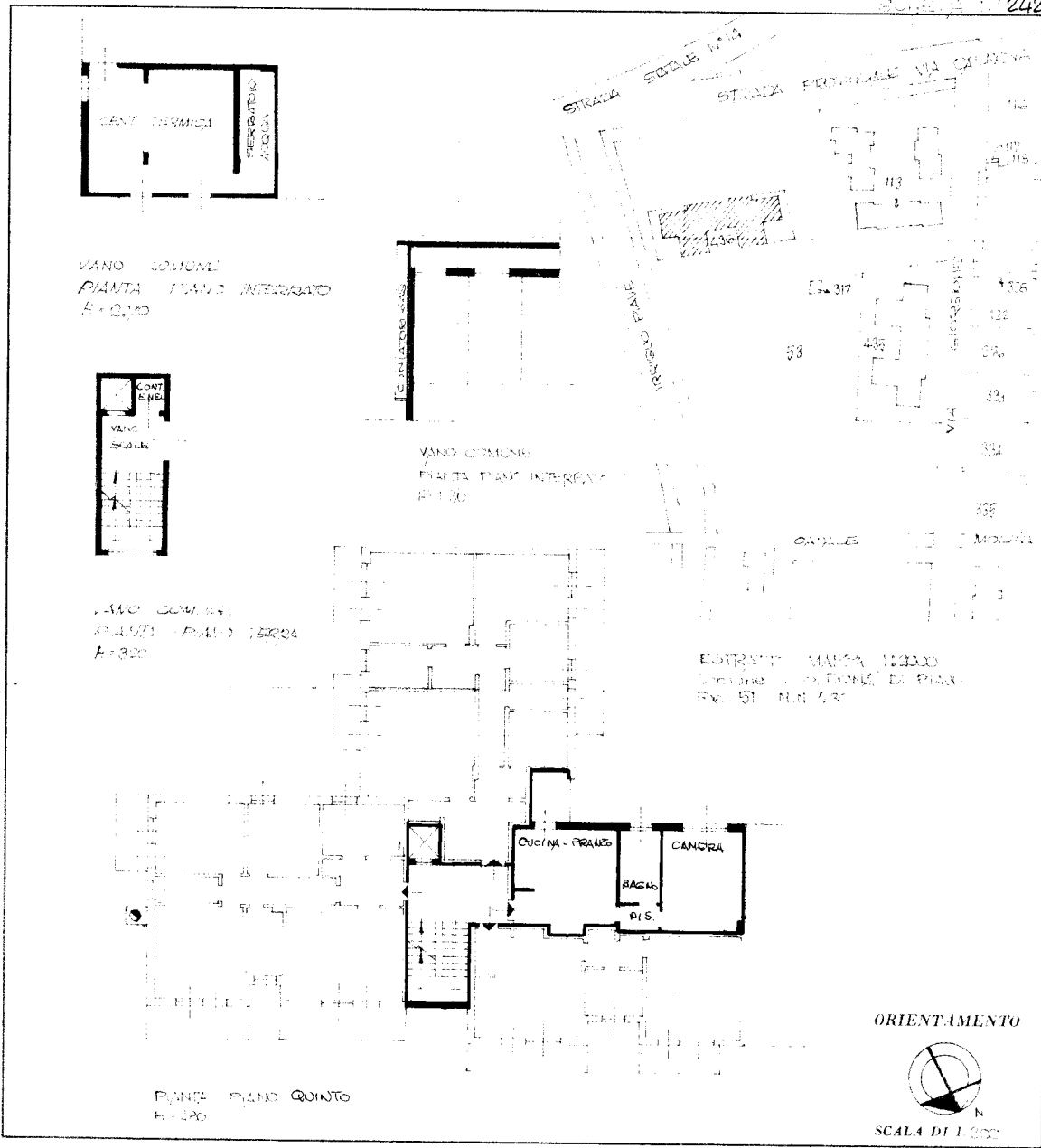

SPAZIO RISERVATO PER LE ANNOTAZIONI D'UFFICIO	
DATA PROT. N. 1976	51/436/117

Compilata dal
Iscritto all'Albo degli INGEGNERI
della Provincia di TRENTO
DATA 7-12-1976
Firma:

Catasto dei Fabbricati - Situazione al 12/06/2025 - Comune di SAN DONA' DI PIAVE(H823) - < Foglio 51 - Particella 436 - Subalterno 117 -
Via CALNOVA n. 2 Piano 5

Ultima planimetria in atti

MINISTERO DELLE FINANZE
 DIREZIONE GENERALE DEL CATASTO E DEI SERVIZI TECNICI ERARIALI
 NUOVO CATASTO EDILIZIO URBANO

Planimetria dell'immobile situato nel Comune di **SAN DONA' DI PIAVE**
 Allegata alla dichiarazione presentata all'Ufficio Tecnico Erariale di **SAN DONA' DI PIAVE**
 Scheda N. **436/51A**

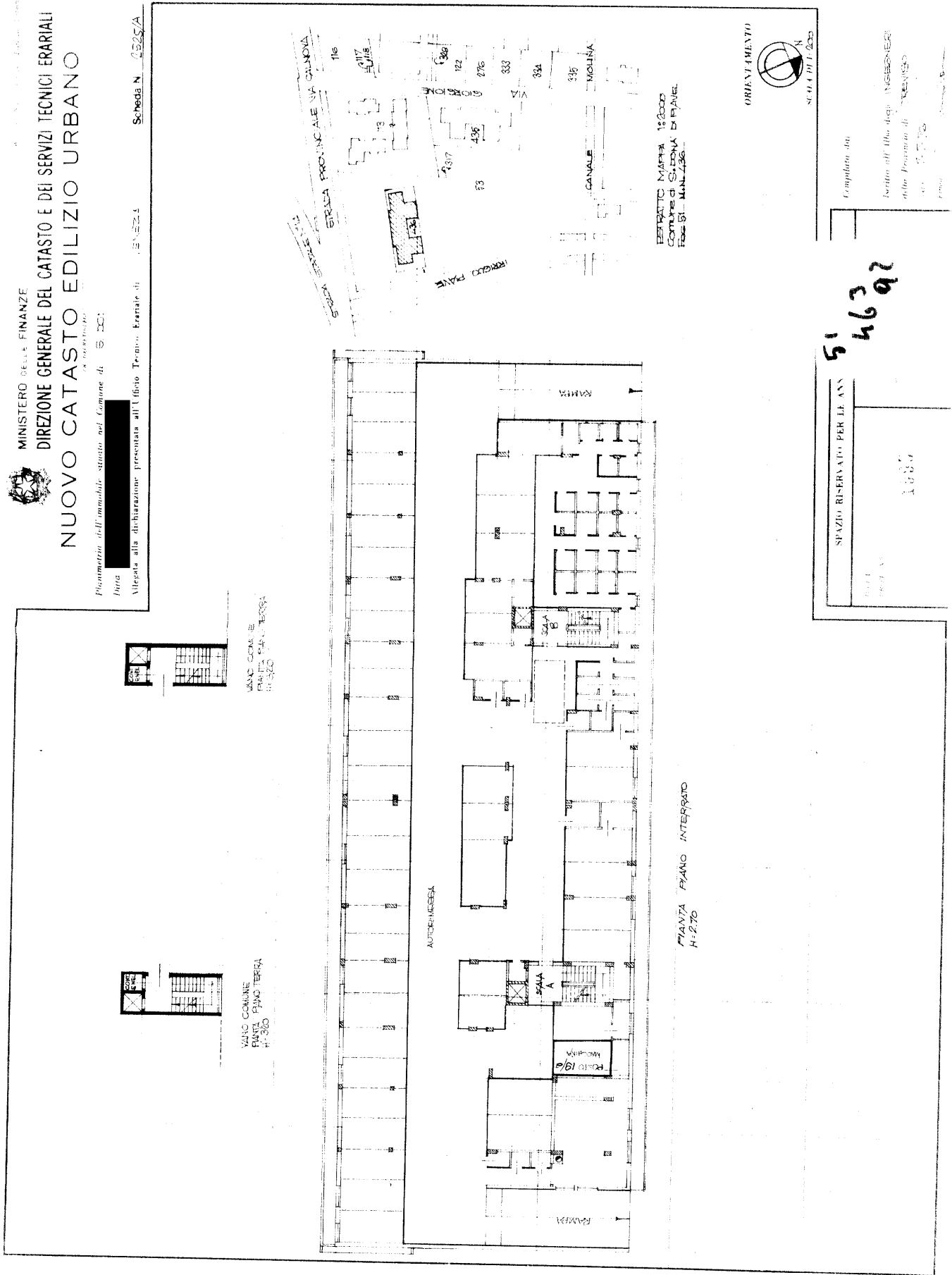

Catasto dei Fabbricati - Situazione al 12/06/2025 - Comune di SAN DONA' DI PIAVE(H823) - < Foglio 51 - Particella 436 - Subalterno 92 >
 VIA CALNOVA n. 2 Piano S1

Ultima planimetria in atti

MINISTERO DELLE FINANZE
 DIREZIONE GENERALE DEL CATASTO E DEI SERVIZI TECNICI ERARIALI
NUOVO CATASTO EDILIZIO URBANO
IN INTERFERENZA CON L'ARTICOLO 47 DEL D.P.R. N. 390/1976
 Planimetria dell'immobile situato nel Comune di SAN DONA DI PIAVE in CALNOVA
 Allegate alla dichiarazione presentata all'Ufficio Tecnico Centrale di VENEZIA Scheda N. 2576/A

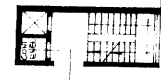

VANO COMUNE
 PIANO PIANO TERZA
 H=3,00

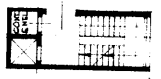

VANO COMUNE
 PIANO PIANO TERZA
 H=3,00

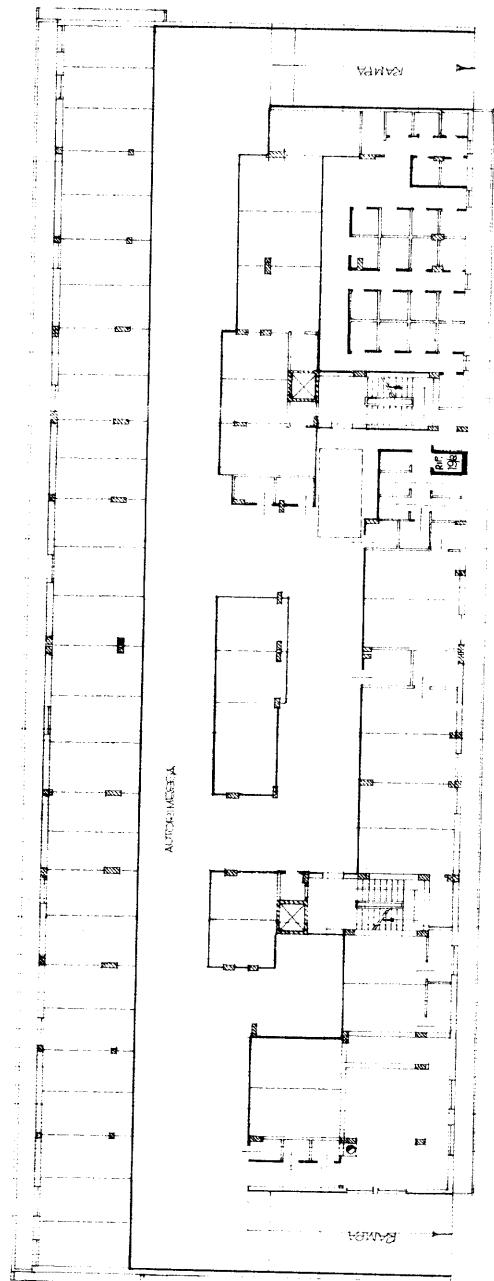

Pianta Piano Interrato
 H=2,70

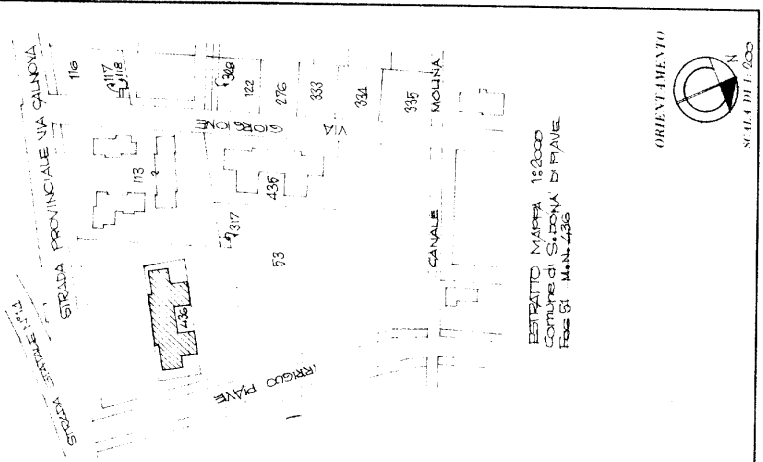

ESTRATTO MAPPA 1:2000
 Comune di SAN DONA DI PIAVE
 Fog. 81 - ANN. 496



SPAZIO RISERVATO PER LE ANNOTAZIONI DIVERSE	
2010	5'463 64

Completata dal
 Istituto all'Ufficio degli
 della Provincia di VENEZIA
 Data: 29/09/1976
 Firma: [Signature]