

**Agenzia del Territorio
CATASTO FABBRICATI
Ufficio Provinciale di
Venezia**

Dichiarazione protocollo n. VE0194860 del 22/09/2005

Planimetria di u.i.u. in Comune di Meolo

Via Losson Centro

civ.

Identificativi Catastali:

Sezione:
Foglio: 4
Particella: 374
Subalterno: 15

Compilata da:
Franzin Renato

Iscritto all'albo:
Geometri

Prov. Venezia

N. 1707

Scheda n. 1

Scala 1:200

PIANO PRIMO H=2.70

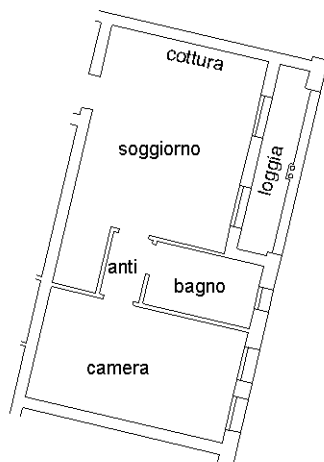

Ultima planimetria in atti