

PIANO SECONDO

modesti elementi accertati in difformità rispetto alla pianta catastale

- elementi in costruzione
- elementi demoliti

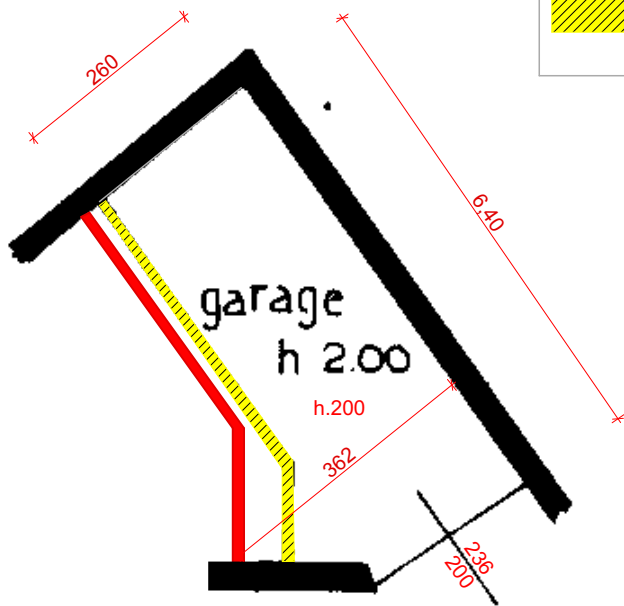

PIANO SEMINTERRATO

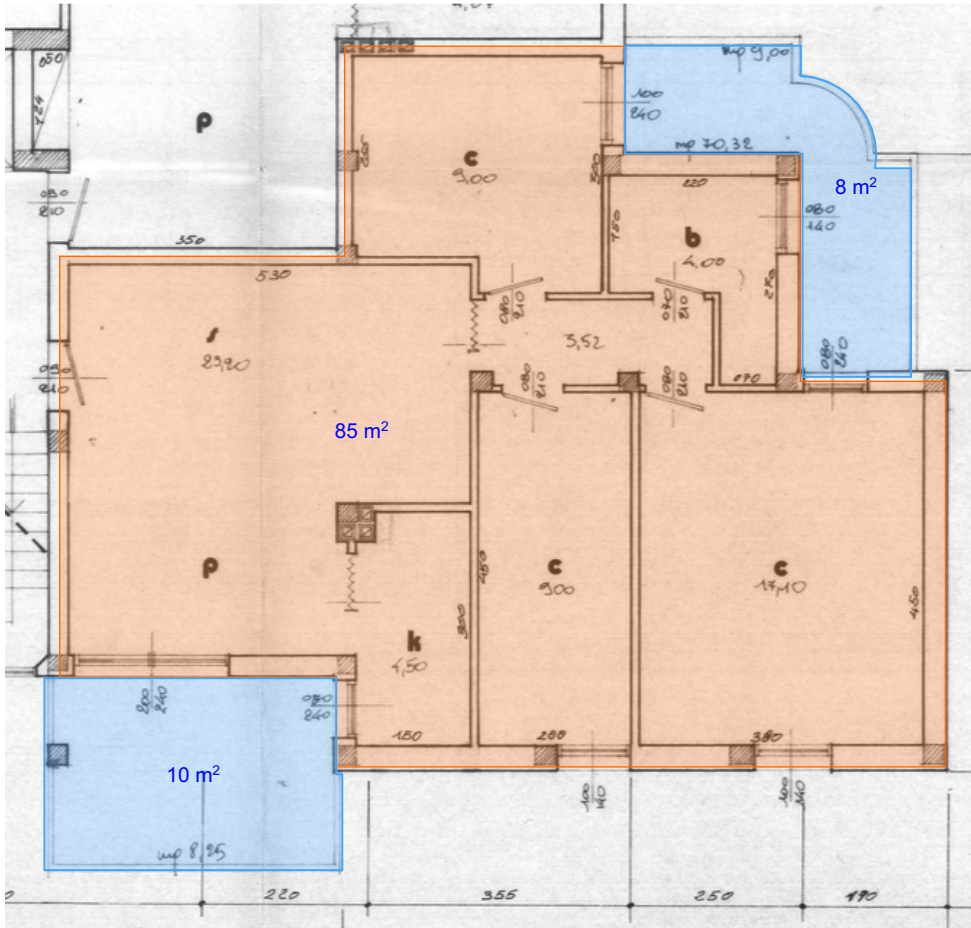

PIANO SECONDO

SUPERFICI

- sup.lorda residenziale 85 mq circa
- sup.lorda terrazzi residenziali 18 mq circa
- sup.lorda box auto 19 mq circa

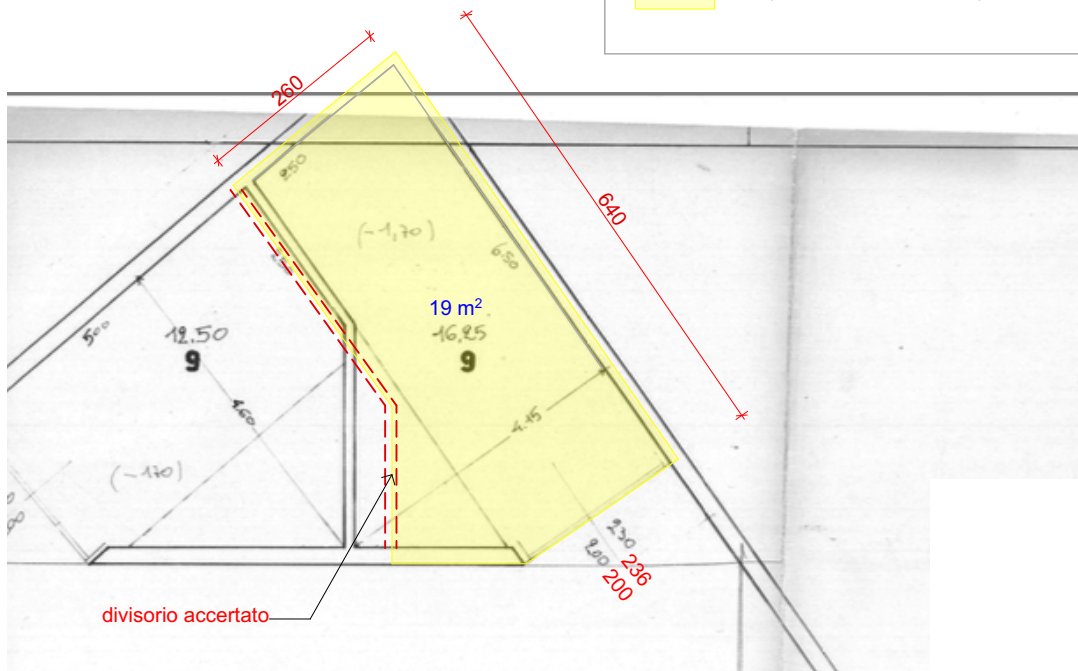

PIANO SEMINTERRATO

MODULARIO
F. rig. rend. 487



MINISTERO DELLE FINANZE
DIREZIONE GENERALE DEL CATASTO E DEI SS.TT.EE.
CATASTO EDILIZIO URBANO (RDL 13-4-1939, n. 652)

MOD. BN (CEU)

LIRE
250

Planimetria di u.i.u. in Comune di CHIOGGIA via PIGAFETTA civ.

P. SECONDO

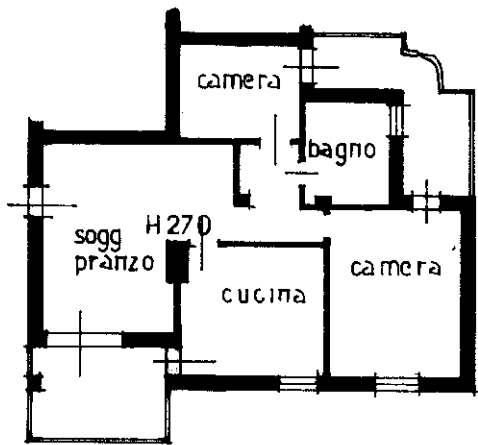

estratto di mappa fg 40 map 1106

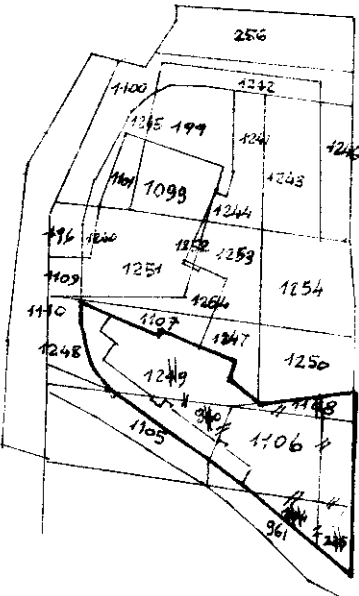

ORIENTAMENTO

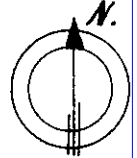

SCALA DI 1:200

Catasto dei Fabbricati - Situazione al 07/10/2025 - Comune di CHIOGGIA(C638) - < Foglio 40 - Particella 1106 - Subaltemo 72 >
VIALE FILIPPO PIGAFAETTA Piano 2

Dichiarazione di N.C. Ultima planimetria in atti
Denuncia di variazione

Compilata dal GEOM.
(Titolo, cognome e nome)

RISERVATO ALL'UFFICIO

Data presentazione: 11/03/1991 - Data: 07/10/2025 - n. T139336 - Richiedente: MGGMGH65R45L7361
Totale schede catastali: 40 (Formato di acquisizione: A4(210x297) - Formato stampa richiesto: A4(210x297))
F. 40 della provincia di VENEZIA n. 1106 sub. 72

data 05.03.91 Firma

196

MODULARIO
F. rig. rend. 497



MINISTERO DELLE FINANZE
DIREZIONE GENERALE DEL CATASTO E DEI SS.TT.EE.
CATASTO EDILIZIO URBANO (RDL 13-4-1939, n. 652)

MOD. **BN** (CEU)

LIRE
250

Planimetria di u.i.u. in Comune di... CHIOGGIA via PIGAFETTA civ.

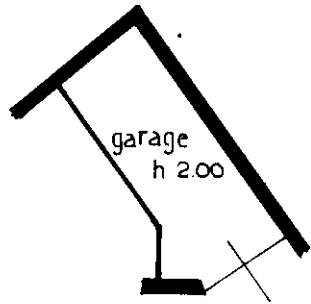

estratto mappa fg. 40 map. 1106

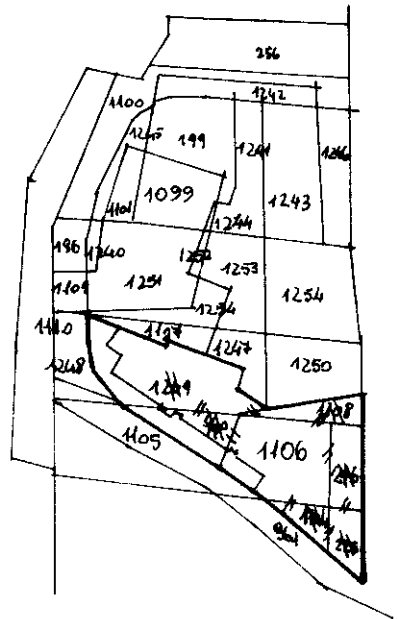

ORIENTAMENTO

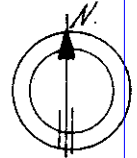

SCALA DI 1:200

Roma - Istituto Poligrafico e Zecca dello Stato - P.V.

map. 01
Catasto dei Fabbricati - Situazione al 07/10/2025 - Comune di CHIOGGIA(C638) - < Foglio 40 - Particella 1106 - Subaltemo 38 >
VIALE FILIPPO FIGAFETTA Piano S1

Dichiarazione di N.C.
Ultima planimetria in atti Denuncia di variazione

Compilata dal **GEOM. ...**
(Titolo, cognome e nome)

RISERVATO ALL'UFFICIO

Data presentazione: 11/03/1991 - Data: 07/10/2025 - n. T139338 - Richiedente: MGGMGH65R45L736I

Totale schede identificative catastali: 40 (sottile all'atto di deposito stampo richiesto: A4(210x297))

F. 40
n. 1106 sub. 38

della provincia di **VENEZIA** n. ...
data 03.03.91 Firma ...

196