

**Agenzia delle Entrate  
CATASTO FABBRICATI  
Ufficio Provinciale di  
Venezia**

Dichiarazione protocollo n. VE0005882 del 22/01/2018

Planimetria di u.i.u. in Comune di Meolo

Via Roma

civ. 60

Identificativi Catastali:

Sezione:  
Foglio: 14  
Particella: 313  
Subalterno: 1

Compilata da:  
Beraldo Paolo

Iscritto all'albo:  
Geometri

Prov. Venezia

N. 01329

Scheda n. 1      Scala 1:200

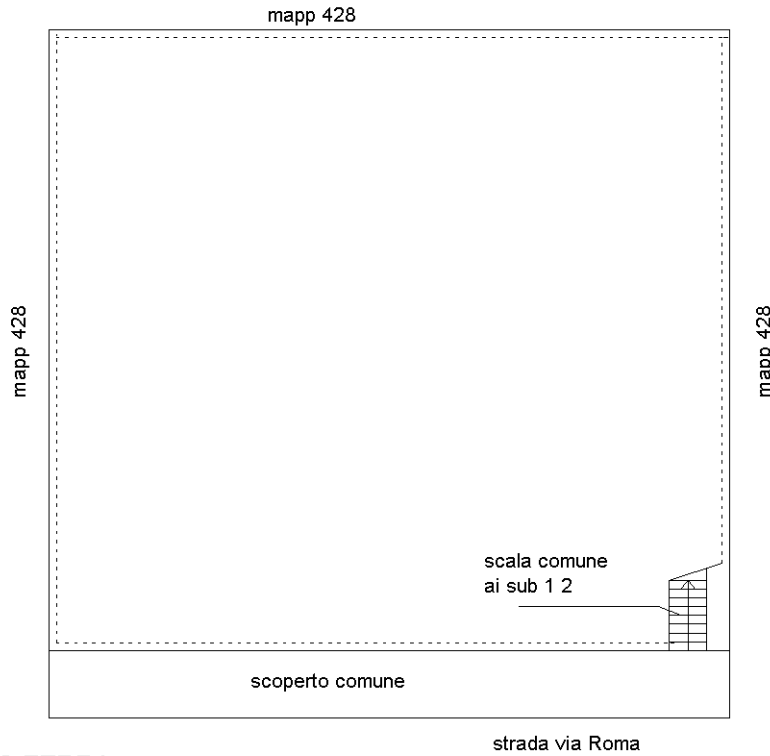

PIANO TERRA

PIANO PRIMO  
h 280

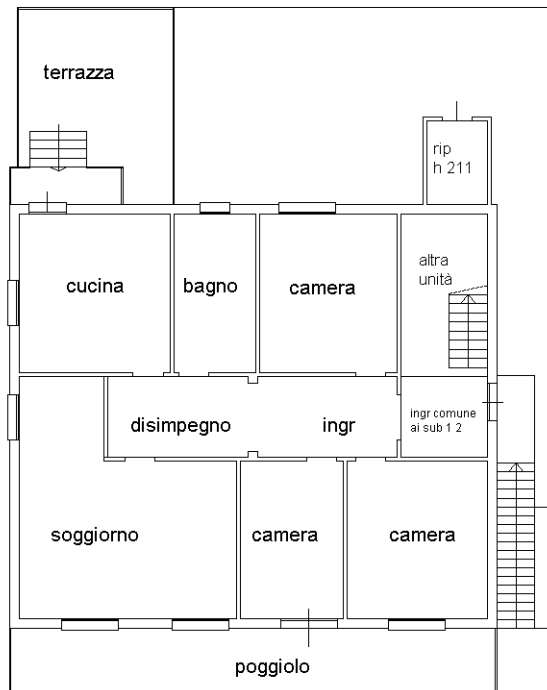

Ultima planimetria in atti