

**Agenzia del Territorio  
CATASTO FABBRICATI  
Ufficio Provinciale di  
Venezia**

Dichiarazione protocollo n. VE0239244 del 11/09/2007

Planimetria di u.i.u. in Comune di Caorle

Via Giuseppe Mazzini

civ. SNC

Identificativi Catastali:

Sezione:

Foglio: 11

Particella: 389

Subalterno: 9

Compilata da:

Marsonetto Mauro

Iscritto all'albo:  
Geometri

Prov. Venezia

N. 1523

Scheda n. 1

Scala 1:200

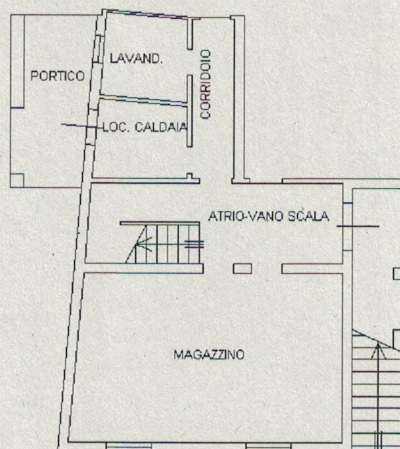

PIANTA PIANO TERRA h=2.20ml

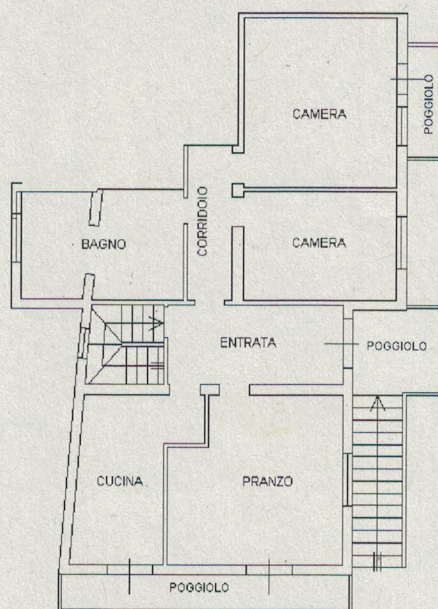

PIANTA PIANO PRIMO h=2.80ml



**Agenzia del Territorio  
CATASTO FABBRICATI  
Ufficio Provinciale di  
Venezia**

Dichiarazione protocollo n. VE0239244 del 11/09/2007

Planimetria di u.i.u. in Comune di Caorle

Via Giuseppe Mazzini

civ. SNC

Identificativi Catastali:

Sezione:

Foglio: 11

Particella: 389

Subalterno: 7

Compilata da:

Marsonetto Mauro

Iscritto all'albo:  
Geometri

Prov. Venezia

N. 1523

Scheda n. 1

Scala 1:200

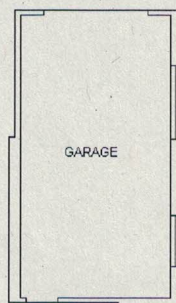

PIANTA PIANO TERRA h=2.20ml

Catasto dei Fabbricati - Simazione al 14/11/2024 - Comune di CAORLE (642) - < Foglio 11 Particella 389 Subalterno 7 >

VIA MAZZINI n. SNC Piano T

