

MODULARIO
V. - Ca. 3. T. - 285



MINISTERO DELLE FINANZE
DIREZIONE GENERALE DEL CATASTO E DEI SERVIZI TECNICI ERARIALI

Mod. B (Nuovo Catasto Edilizio Urbano)

4

Lire
20

NUOVO CATASTO EDILIZIO URBANO

(R. DECRETO-LEGGE 13 APRILE 1929, N. 852)

Planimetria dell'immobile situato nel Comune di VE Via P.za Mercato 14 d

Ditta

Allegata alla dichiarazione presentata all'Ufficio Tecnico Erariale di VE 4-11-17 e 20-2-20

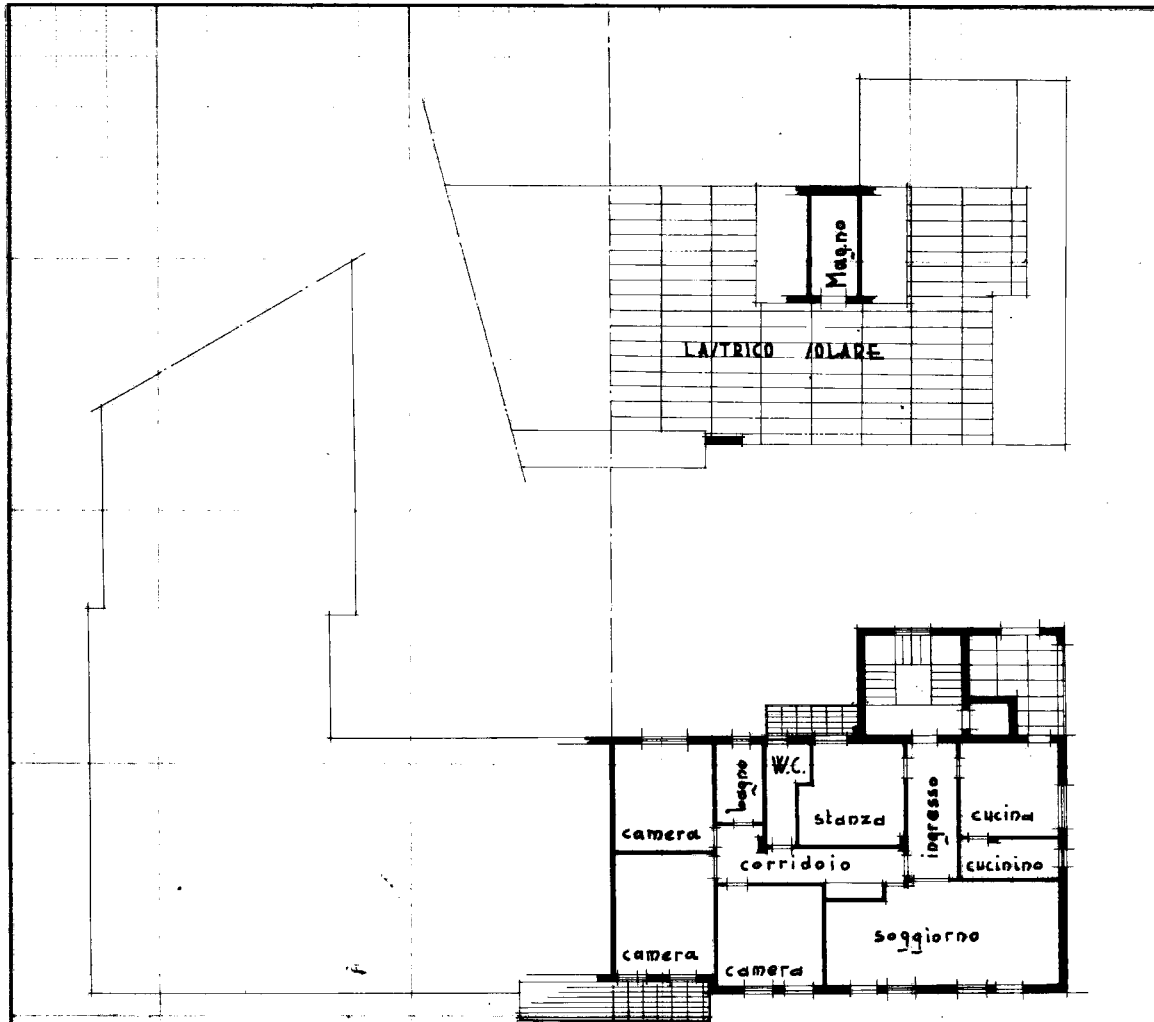

PIANO TERZO H=2.80

MAPP 322 b F.1° VE

912/0/1963

RAQ/VE/1/322

sub 30



ORIENTAMENTO



SCALA DI 1:200

SPAZIO RISERVATO PER LE ANNOTAZIONI D'UFFICIO

30

DATA

- 1 FEB. 1963

PROT. N°

912

Compilata dal *geom*

(titolo, nome e cognome del tecnico)

Iscritto all'Albo dei *geometri*

della Provincia di *VE*

DATA *26 GEN 1963*

Firma: *[Signature]*

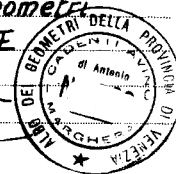

ISTITUTO POLIGRAFICO DELLO STATO

Ultima planimetria in atti

Data presentazione: 01/01/1963 - Data: 09/01/2026 - n. T115144 - Richiedente:

Totale schede: 1 - Formato di acquisizione: A3(297x420) - Formato stampa richiesto: A4(210x297)

MODULARIO
F. - Cat. S. T. - 205



MINISTERO DELLE FINANZE
DIREZIONE GENERALE DEL CATASTO E DEI SERVIZI TECNICI ERARIALI

Mod. B (Nuovo Catasto Edilizio Urbano)

8

NUOVO CATASTO EDILIZIO URBANO

(R. DECRETO-LEGGE 13 APRILE 1959, N. 652)

Lire
20

Planimetria dell'immobile situato nel Comune di VE Via P.za Mercato 14 d

Ditta

Allegata alla dichiarazione presentata all'Ufficio Tecnico Erariale di VE 20-2-20

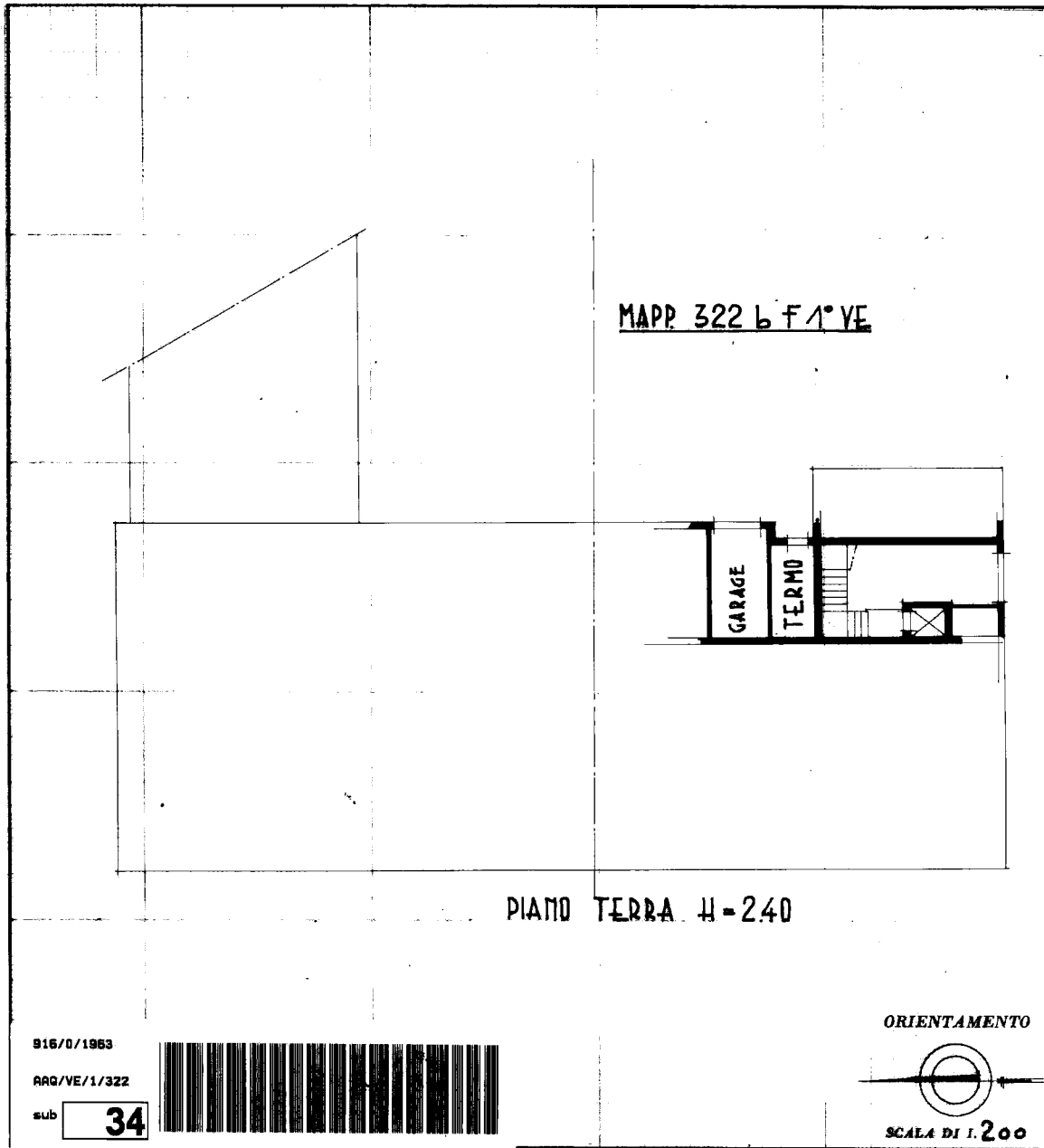

SPAZIO RISERVATO PER LE ANNOTAZIONI D'UFFICIO **34**

DATA - 1 FEB. 1963
PROT. N° 916

Compilata dal Geom

Iscritto all'Albo dei geometri
della Provincia di VE

DATA 26 GEN 1963

Firma: [Signature]

Catasto dei Fabbricati - Situazione al 09/01/2026 - Comune di VENEZIA (L/756) - < Foglio 1 - Particella 322 - Subalterno 34 >
PIAZZA DEL MERCATO Piano T

Ultima planimetria in atti



N=-53400

E=-34300

Comune: (VE) VENEZIA/A
Foglio: 1
Scala originale: 1:2000
Dimensione cornice: 534.000 x 378.000 m. Protocollo pratica T342665/2026
13-Feb-2026 17:2:31

1 Particella: 322