

ALLEGATO 2

Planimetrie catastali storiche sub 2 - 10

MODULARIO
79 57 311



MINISTERO DELLE FINANZE
DIREZIONE GENERALE DEL CATASTO E DEI SERVIZI TECNICI FARRIALI

Edilizio Urbano

Lire
50

NUOVO CATASTO EDILIZIO URBANO

DECRETI LEGGE

Planimetria dell'immobile situato nel Comune di Venezia - Mestre
Ditta PAVAN Maurizio nato a Mestre - VE - il 18/12/1945
Allegata alla dichiarazione presentata all'Ufficio Tecnico Erariale di VENEZIA

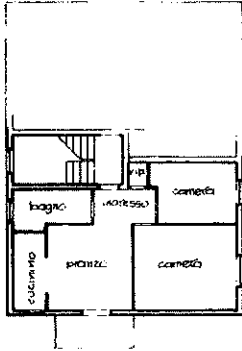

PIANTA 1° PIANO
h=270



2

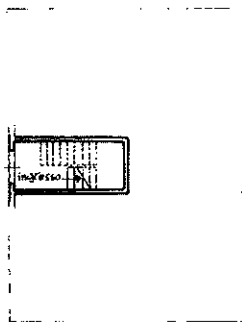

PIANTA PIANO TERRA h=250

PARTI COMUNI:
-ingresso



ORIENTAMENTO



1:200

SPAZIO RISERVATO PER LE ANNOTAZIONI D'UFFICIO

DATA

PROT. N.

616

Comune di Venezia
Maurizio PAVAN
geometra
18/12/1945
VENEZIA

Urban 01

Catasto dei Fabbricati - Situazione al 23/06/2025 - Comune di VENEZIA (L.736) - < Foglio 139 - Particella 2151 - Subalterno 2 >
VIA ALEARDI ALEARDI n. 83/B Piano T - 1

Ultima planimetria in atti

MODULARIO
F. 10.5.7.315



MINISTERO DELLE FINANZE
DIREZIONE GENERALE DEL CATASTO E DEI SERVIZI TECNICI FARRIALI

Edilizio Urbano 41

Lire 50

NUOVO CATASTO EDILIZIO URBANO

Planimetria dell'immobile situato nel Comune di Venezia Mestre in Alceardi n. 83 B
Ditta PAVAN Maurizio nato a Mestre - VE il 18-12-1945
Allegata alla dichiarazione presentata all'Ufficio Tecnico Edilizio di VENEZIA

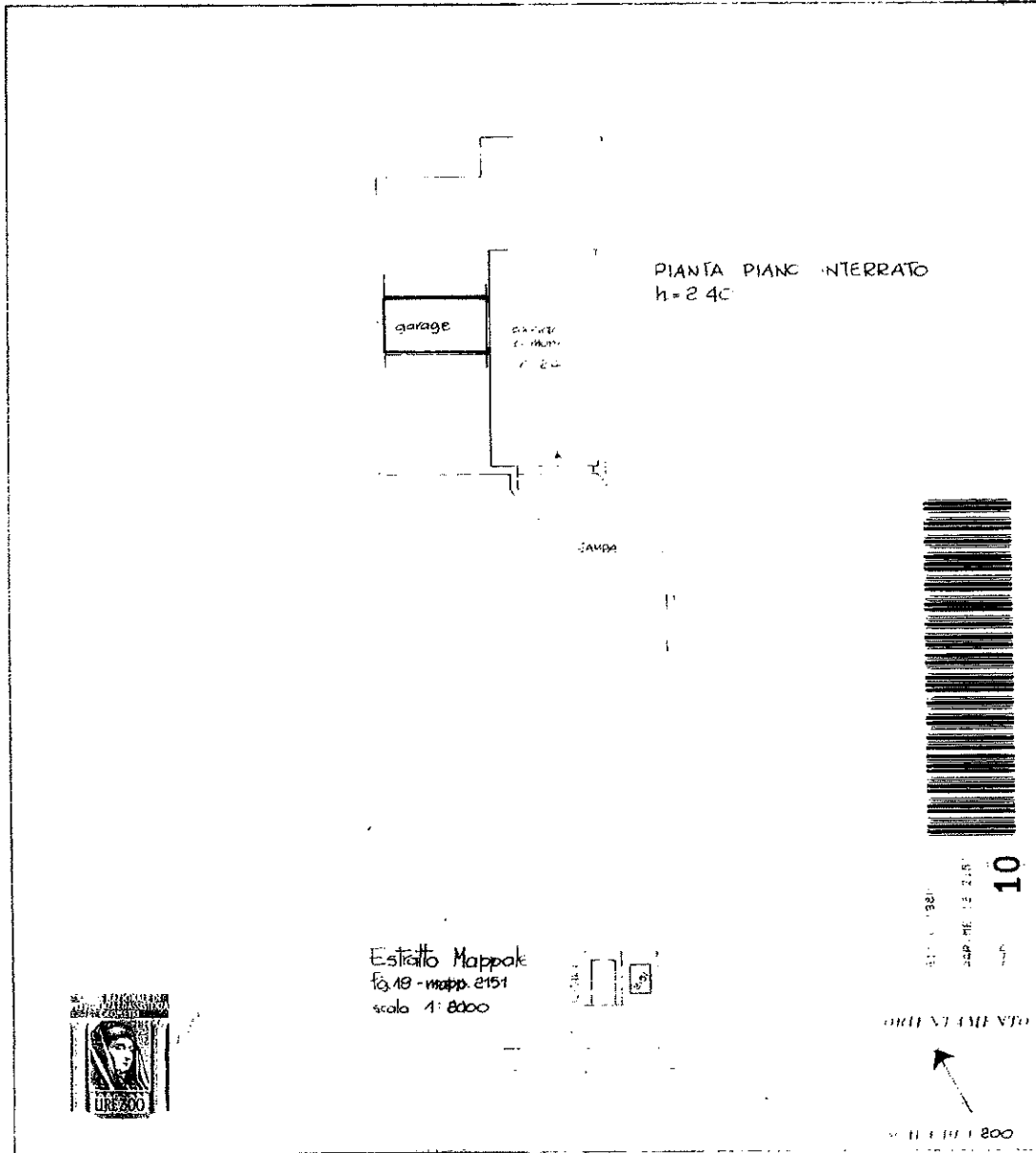

SPAZIO RISERVATO PER LE ANNOTAZIONI D'UFFICIO

DATA	
PROT. N.	

Comune di Venezia
M. ALCEARDI n. 83 B
P. PAVAN
1980

num 01

Catasto dei Fabbricati - Situazione al 23/06/2025 - Comune di VENEZIA (L.736) - < Foglio 139 - Particella 2151 - Subalterno 10 >
VIA ALEARDO ALEARDI n. 83/B Piano S1

Ultima planimetria in atti